

CORTE A - A
ESCALA 1:100

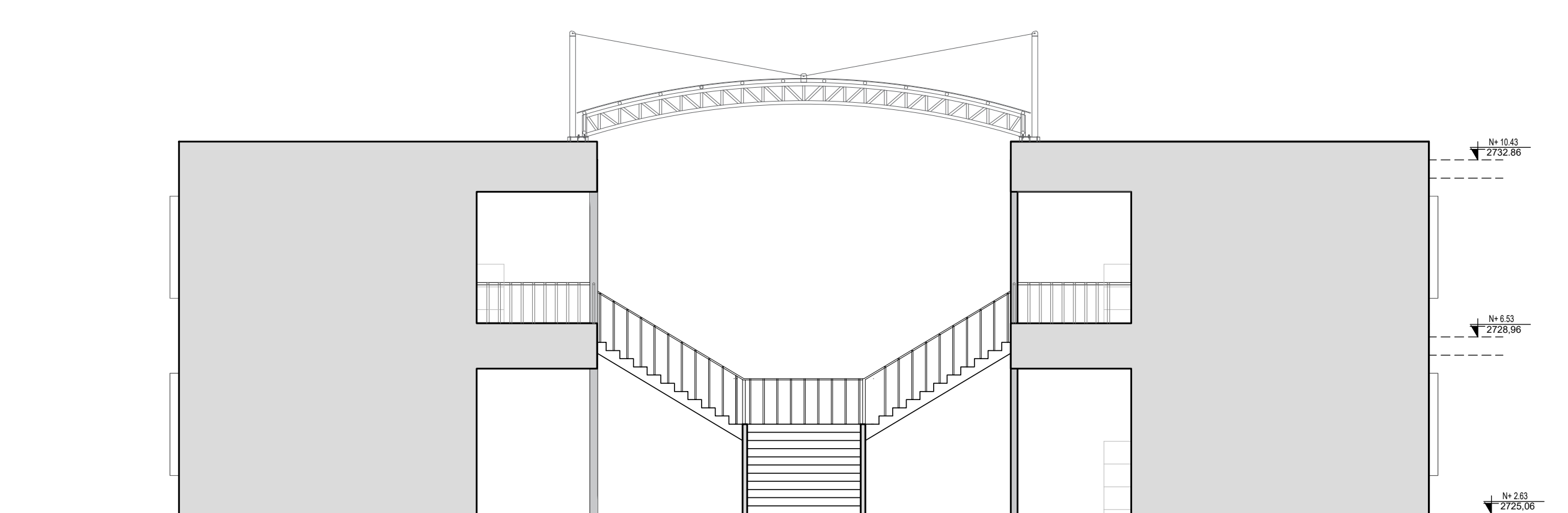

FACHADA LATERAL
ESCALA 1:100

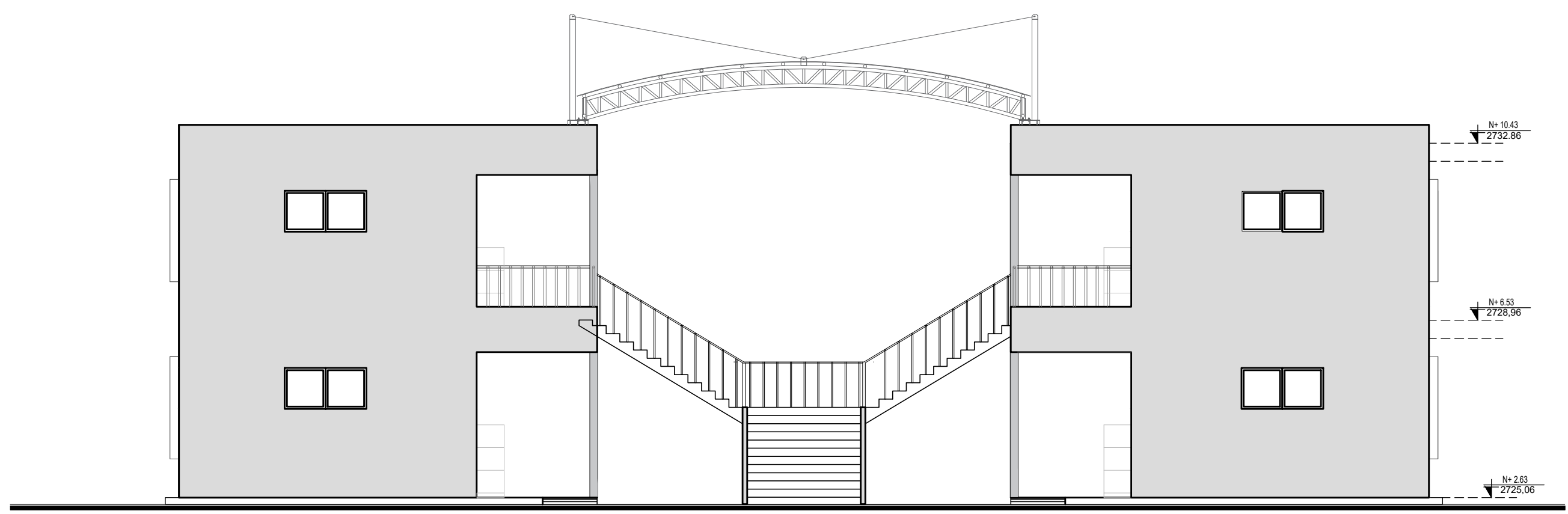

FACHADA LATERAL
ESCALA 1:100

BLOQUE 13 DE 12 MODULOS A CORTES

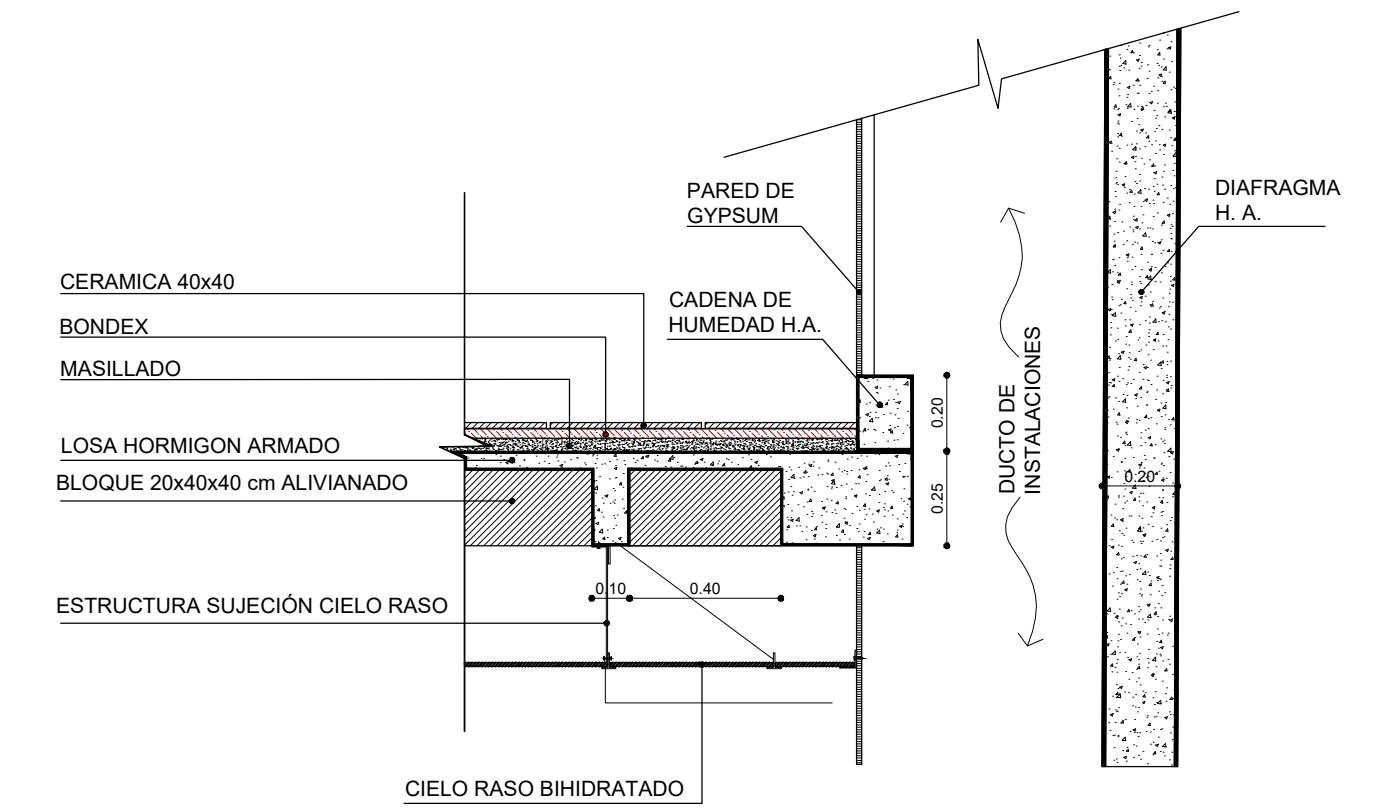

DETALLE DE DUCTOS/INSTALACIONES



RESPONSABLES:

ELABORADO: ARQ. ANDRÉS ARAGUILLIN
ANALISTA
MINISTERIO DE EDUCACIÓN

REVISADO: ARQ. FERNANDA PAREDES
ANALISTA
MINISTERIO DE EDUCACIÓN

APROBADO: ARQ. ALEJANDRA LARREA
GERENTE
NUEVA INFRAESTRUCTURA EDUCATIVA

PROYECTO:

"ESTUDIOS DE INTERVENCIÓN EN LA INFRAESTRUCTURA EXISTENTE Y PROPUESTA PARA LA REPOTENCIACIÓN DE LA UNIDAD EDUCATIVA MALCHINGUÍ, UBICADA EN EL CANTÓN PEDRO MONCAYO, PROVINCIA DE PICHINCHA."

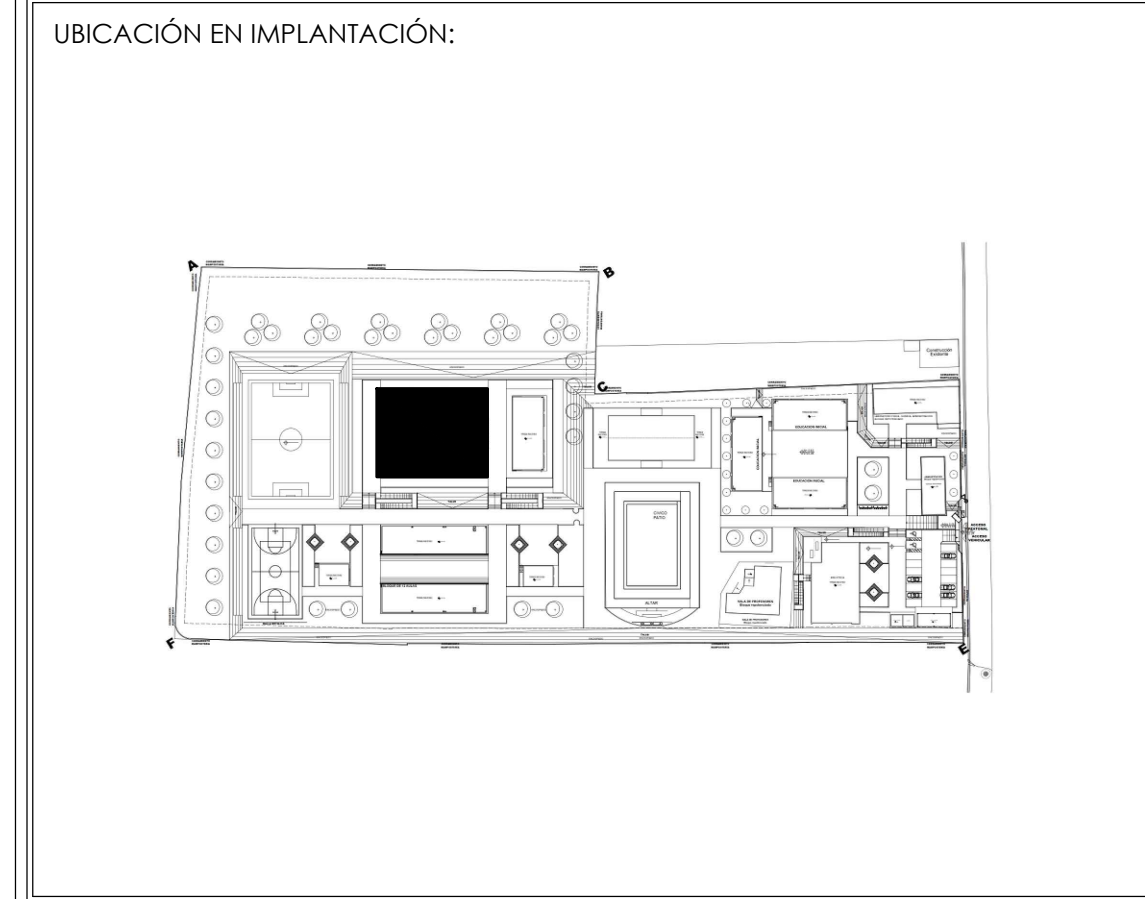

UNIDAD EDUCATIVA:

UNIDAD EDUCATIVA MALCHINGUÍ

CANTON: **PEDRO MONCAYO** PROVINCIA: **PICHINCHA**

CONTIENE:

**BLOQUE 13 DE 12 MODULOS A
FACHADAS LATERALES
CORTE A - A**

ESCALAS: INDICADAS FECHA: SEPTIEMBRE -2020 LAMINA Nº: **AR - 17**

SELLOS MUNICIPALES / APROBACIÓN: